

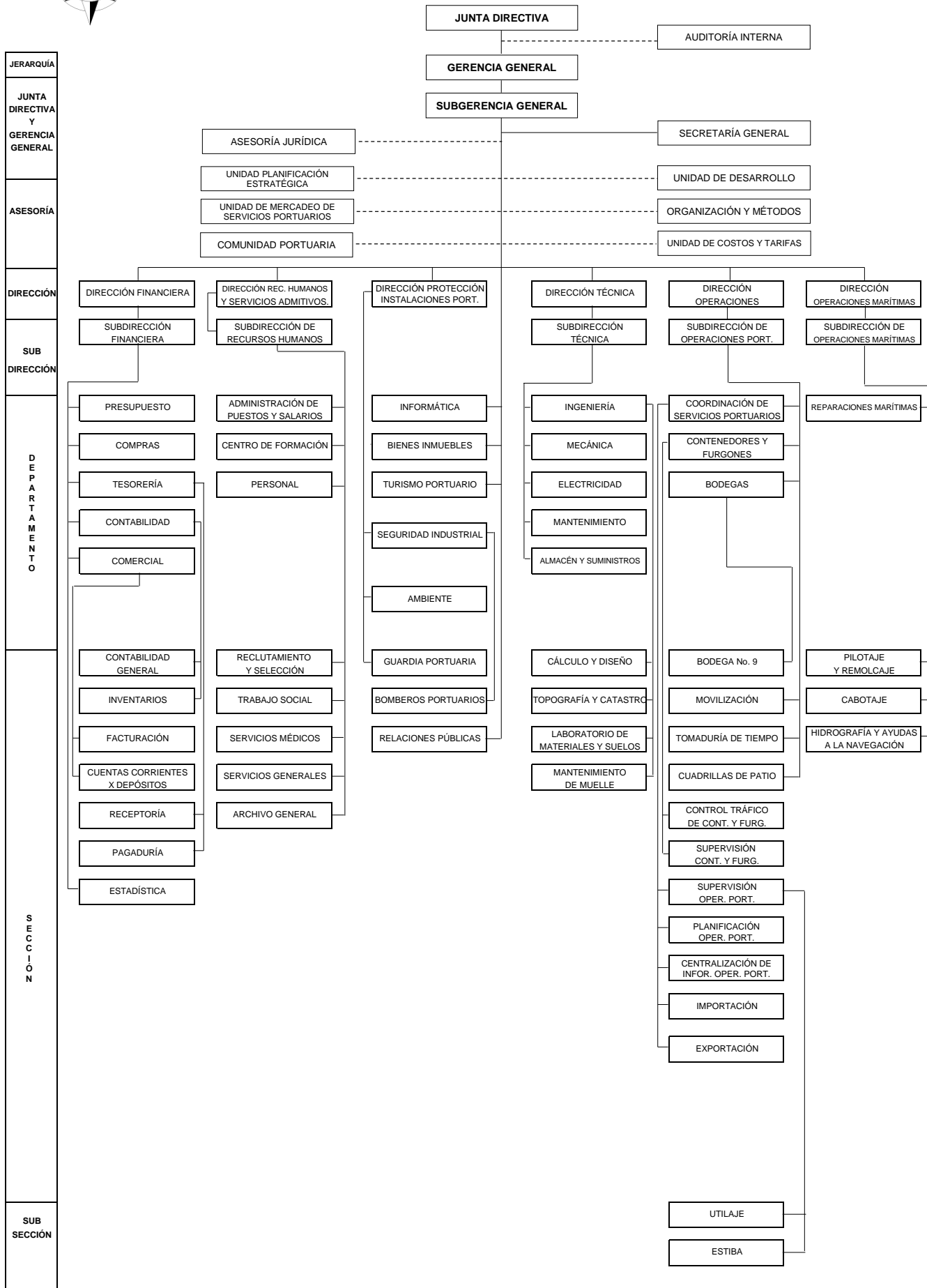

EMPRESA PORTUARIA NACIONAL SANTO TOMÁS DE CASTILLA

ORGANIGRAMA ESTRUCTURAL FUNCIONAL



Aprobado por Junta Directiva, según Acta 023-92 Pto. 5o. de fecha 16/03/92.

ACUERDO GUBERNATIVO No. 203-93 de fecha Guatemala, -4 de Mayo 1993.

ACUERDO DE INTERVENCIÓN No. 126-2015 de fecha 27 de Marzo de 2015

ACUERDO GUBERNATIVO NÚMERO 155-2015 de fecha Guatemala, 25 de Junio del 2015 y Disposiciones Administrativas Internas.

PUNTO QUINTO DEL ACTA No. 53-2016 de fecha 07 de Octubre de 2016, ACUERDO de JUNTA DIRECTIVA No. 02-A/53-2016

Y ACUERDO DE GERENCIA GENERAL No. 912-2016 de fecha 21 de Diciembre de 2016.

ACUERDOS DE GERENCIA GENERAL Nos. 321-2018, 322-2018 y 323-2018 de fecha 21 de Diciembre de 2018.

Departamento de Organización y Métodos, 14/01/2019.